

โครงการ ก่อสร้างถนนคอนกรีตเสริมเหล็ก หมู่ที่ ๑ (ซอย ๙)  
ขนาดกว้าง ๓.๐๐ เมตร ยาว ๔๕.๐๐ เมตร หนา ๐.๑๕ เมตร หรือ  
มีพื้นที่คอนกรีตไม่น้อยกว่า ๑๓๕.๐๐ ตารางเมตร รายละเอียดตาม  
รูปแบบที่ อบต.หนองกระเจ็ดกำหนด



รายงานประกอบแบบ

รายละเอียดประกอบแบบ

๑. ผู้รับจ้างต้องตรวจสอบสถานที่ก่อสร้างก่อนลงมือทำงาน  
๒. ก่อนทำการลงวัสดุผู้รับจ้างต้องแจ้งผู้ควบคุมงานรับทราบ  
๓. ผู้รับจ้างต้องทำการตรวจสอบและรายการการต่อๆ ให้เป็นที่ถูกต้อง พร้อมทั้งวางแผนการปฏิบัติงานให้เหมาะสมถูกต้องตามขั้นตอนและตามมาตรฐานงานก่อสร้างที่ติดตั้งของงานก่อสร้างและรายการ โดยผู้รับจ้างจะต้องส่งแผนการปฏิบัติงานให้ผู้ว่าจ้างพิจารณาให้ความเห็นชอบก่อนดำเนินการ

๔. ผู้รับจ้างจะต้องทำการก่อสร้างด้วยความระมัดระวังโดยไม่ให้เกิดความเสียหายต่อทรัพย์สินทางราชการและเอกชน

๕. ค่าระดับของหลักฐานตามแบบที่กำหนด(BM) เป็นค่าระดับสมมุติที่ใช้เฉพาะในงานก่อสร้างเท่านั้น

๖. รถขนส่งวัสดุรวมทั้งเครื่องกลและเครื่องจักรที่ใช้ในการก่อสร้างต้องปฏิบัติตามกฎหมาย

๗. ผู้ควบคุมงาน หมายถึงผู้ควบคุมงาน ผู้แทน อดต. หรือบริษัทตามคำสั่ง อดต.

๘. มาตรฐานงานก่อสร้างให้ใช้รายการมาตรฐานงานทาง สำหรับ อดต. (พล) ฉบับปัจจุบัน

๙. ที่จุดเริ่มต้นและสิ้นสุดโครงการ รวมทั้งทางแยก ให้ปรับระดับของถนนให้กลมกลืนกับถนนเดิมโดยไม่ทำให้เกิดอุปสรรคต่อการจราจร และไม่เป็นการรบกวนชีวิตและทรัพย์สิน

๑๐. สาธารณูปโภค และสาธารณูปการต่างๆ เช่น ไฟฟ้า, โทรศัพท์, ประปา, ท่อระบายน้ำ เป็นต้น ที่อยู่บริเวณที่ก่อสร้างและเป็นที่อุปสรรคต่อการก่อสร้าง ผู้รับจ้างต้องดำเนินการติดต่อหน่วยงานที่เกี่ยวข้องเพื่อย้ายสิ่งต่างๆ เหล่านี้ไปให้พ้น ค่าใช้จ่ายต่างๆ ให้เป็นของผู้รับจ้าง

๑๑. รายการที่ติดตั้งไม่ได้กำหนดไว้ไว้ในแบบหรือข้อกำหนดไว้แต่ชัดเจนหรือแสดงไว้แต่แย้งกัน หรือมีปัญหาในการก่อสร้าง หรือไม่เป็นไปตามวิชาช่างที่ดี ให้รายงานและดำเนินการตามดุลพินิจของคณะกรรมการตรวจการจ้าง

๑๒. ผู้รับจ้างจะต้องมีมาตรการในการป้องกันอุบัติเหตุต่างๆ อันเกิดขึ้นจากการทำงานก่อสร้าง ไม่ว่าจะเป็นอุบัติเหตุสภาพแวดล้อมแห่งงานที่กระทำหรือมีสาเหตุจากการจัดการงานก่อสร้างที่ไม่เหมาะสม ทั้งนี้เพื่อความปลอดภัยของชีวิตและทรัพย์สินทั้งหมดที่เกี่ยวข้อง

๑๓. ผู้รับจ้างจะต้องติดป้ายเตือน ผู้รับจ้างจะต้องปฏิบัติตามมาตรฐานความปลอดภัยในการก่อสร้างที่กฎหมายกำหนด

๑๔. ในกรณีที่มีก่อสร้างใหม่หรือปรับปรุงปริมาณกำหนดไว้ในแบบรูปและรายการ ผู้รับจ้างจะต้องยื่นยอมให้หักเงินค่าก่อสร้างไปตามส่วน

สำหรับอุบัติเหตุอันเกิดจากงานก่อสร้างทั้งคดีแพ่ง และคดีอาญา ผู้รับจ้างต้องเป็นผู้รับผิดชอบทั้งสิ้น

๑๕. เมื่อทำการก่อสร้างเรียบร้อยแล้ว ผู้รับจ้างต้องตรวจสอบความเรียบร้อยก่อนแจ้งผู้ควบคุมงาน หรือคณะกรรมการตรวจการจ้างทราบ

-หมายเหตุ

หากมีอุบัติเหตุเกิดขึ้น เนื่องจากความประมาทเลินเล่อของผู้รับจ้าง

เพราะไม่ปฏิบัติตามรายการประกอบแบบก่อสร้าง ผู้รับจ้างจะต้องรับผิดชอบ

ค่าใช้จ่ายเสียหายในชีวิตและทรัพย์สินของผู้ประสบอุบัติเหตุ ทุกกรณี โดยไม่จำกัด

ความรับผิดชอบ แต่ไม่เกินตามที่กฎหมายกำหนดไว้



องค์การบริหารส่วนตำบล  
หนองกระเจ็ด

โครงการ  
ก่อสร้างถนนคอนกรีตเสริมเหล็ก หมู่ที่ ๑

สถานที่ก่อสร้าง

หมู่ที่ ๑ (เขต) ๑, หนองกระเจ็ด ๑ บ้านเลขที่ ๑, หนอง

ผู้เขียน

(นายสุรชัย ไกลสง)

ผู้ควบคุมงานช่างโยธา

วิศวกร

นายสุรชัย ไกลสง

อส. ๒๑๗๑

การงาน

(นายพลากร ม่วงงาม)

ผู้อำนวยการกองช่าง

ผู้ควบคุม

(นายบรรณกิจ เกตุสิงห์)

ปลัด อบต. หนองกระเจ็ด

อนุมัติ

(นายสุรวิทย์ เมืองถาวร)

นายก อบต. หนองกระเจ็ด

อนุมัติ

- ราชทานประกอบแบบ

แบบเลขที่ / 2566

รับ / เดือน / ปี

แผ่นที่

จำนวน

1

4



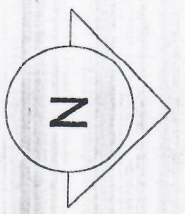

สถานที่ตั้งโครงการถนนกวีรัตนวง  
เหล็กพุกา (ซอย)

อำเภอเมืองเพชรบุรี  
จังหวัดเพชรบุรี

ตำบลระฆัง

อำเภอท่ายาง  
จังหวัดเพชรบุรี

แผนที่โดยสังเขป

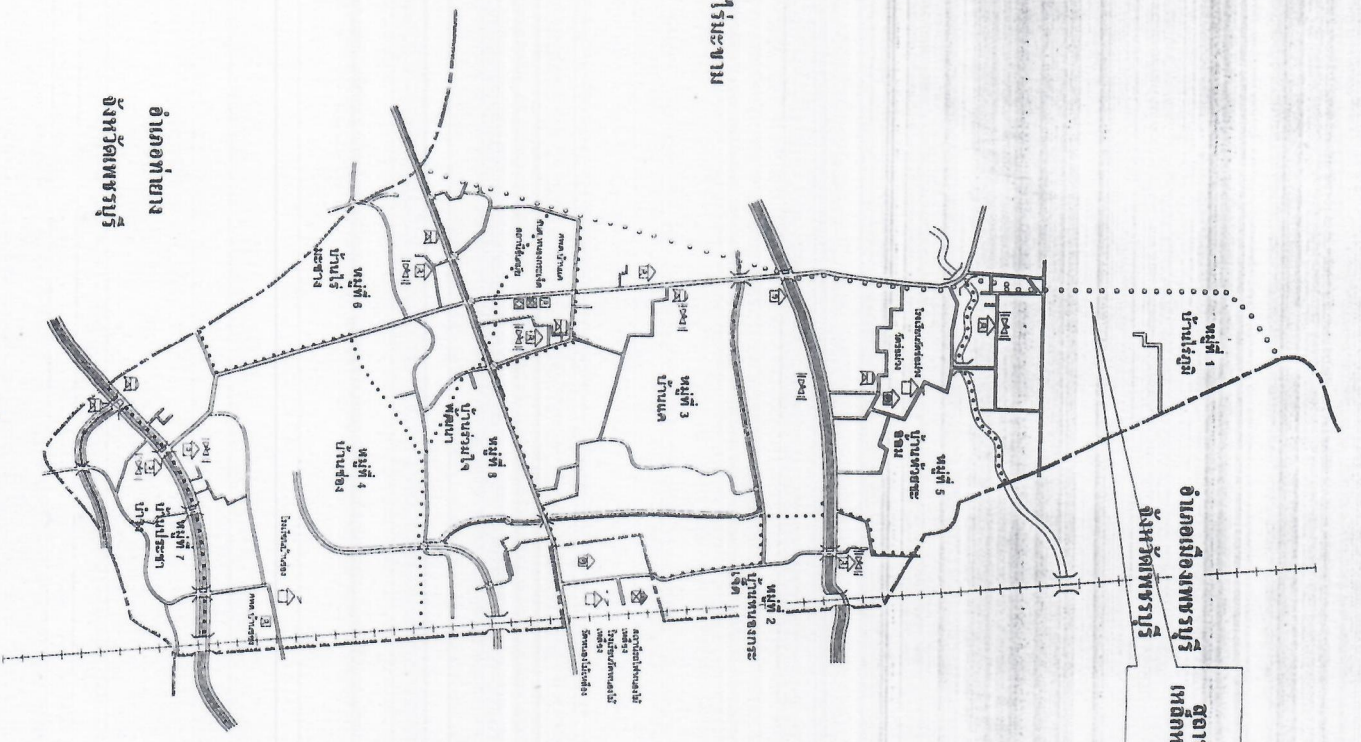

องค์การบริหารส่วนตำบล  
หนองกระเจ็ด

โครงการ  
ก่อสร้างถนนกวีรัตนวงเหล็ก พุกา (ซอย)

สถานที่ก่อสร้าง  
พื้นที่ (๕๕๑) ไร่ ๓๖๖๖ ตารางวา ๑ ไร่ ๓๖๖๖ ตารางวา ๑ ไร่ ๓๖๖๖ ตารางวา

ผู้ดำเนินการ  
(นายสุวิทย์ ไชยดี)  
ผู้อำนวยการช่างโยธา

วิศวกร  
นายสุวิทย์ ไชยดี  
BE. 7179

รายงาน  
(นายพลาพล มั่งคั่ง)  
ผู้อำนวยการช่างโยธา

ผู้ดำเนินการ  
(นายประสิทธิ์ เกตุสุวิทย์)  
นาย อ.บ.ค. หนองกระเจ็ด

ผู้ดำเนินการ  
(นายจารุวัฒน์ เมื่องการ)  
นาย อ.บ.ค. หนองกระเจ็ด

ผู้ดำเนินการ  
-แผนที่โดยสังเขป

แบบเลขที่ / 2566

รูป / เส้น / ปี

แผ่นที่ จำนวน

2 4



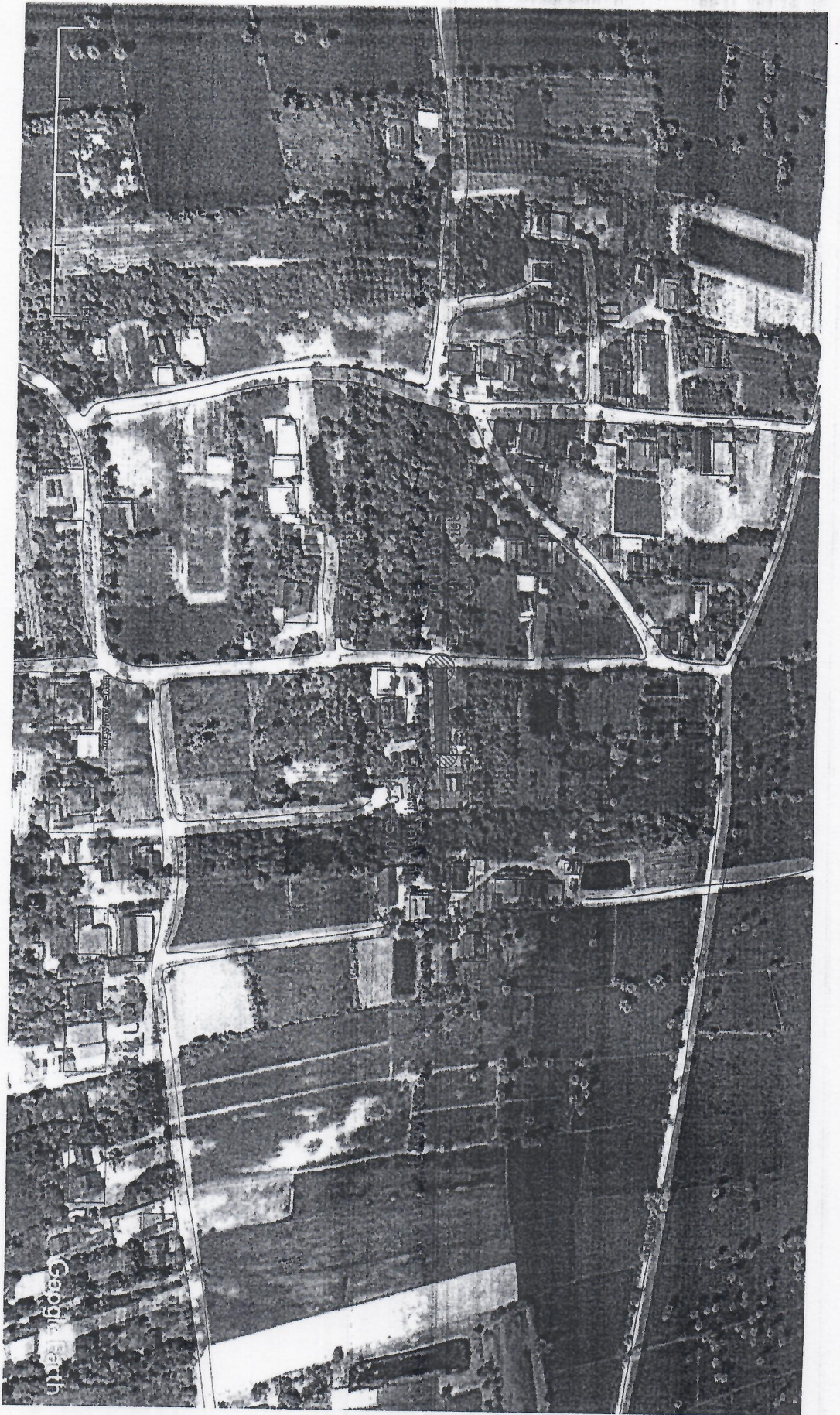

โครงการ ก่อสร้างถนนคอนกรีตเสริมเหล็ก หนาที่๑ (ซอย๗)  
 ขนาดกว้าง ๓.๐๐ เมตร ยาว ๔๕.๐๐ เมตร หนา ๐.๑๕ เมตร หรือ มีพื้นที่คอนกรีต  
 ไม่น้อยกว่า ๑๓๕.๐๐ตารางเมตร รายละเอียดตามรูปแบบที่ อบต.หนองกระเจ็ดกำหนด



องค์การบริหารส่วนตำบล  
 หนองกระเจ็ด

โครงการ  
 ก่อสร้างถนนคอนกรีตเสริมเหล็ก หนาที่ ๑ (ซอย ๗)

สถานที่ก่อสร้าง  
 หมู่ที่ ๑๐๑) ม. หนองกระเจ็ด อ.บ้านคา จ. เพชรบุรี

ผู้เขียน  
 (นายสุวิชัย ใจกล้า)  
 ผู้อำนวยการโครงการ

วิศวกร  
 นายวิชาญ วัฒนสุคนธ์  
 ๒๕/๗/๖๖

ช่างแบบ  
 (นายพลากร งามงาม)  
 ผู้อำนวยการกองช่าง

อนุมัติ  
 (นายสุวิชัย ใจกล้า)  
 ปลัด อบต.หนองกระเจ็ด

แสดงขออนุมัติ  
 (นายสุวิชัย ใจกล้า)  
 นายก อบต.หนองกระเจ็ด

แนบแผนที่แสดงถนนคอนกรีตเสริมเหล็ก  
 และรูปถ่าย

แบบเลขที่ / 2566

รับ / เดือน / ปี

แผ่นที่ จำนวน

3 4





องค์การบริหารส่วนตำบล  
หนองกระเจ็ด

โครงการ  
ก่อสร้างถนนคอนกรีตเสริมเหล็ก หมู่ที่ ๕ (๕๐๖)

สถานที่ก่อสร้าง

หมู่ที่ ๕ (๕๐๖) อ.หนองกระเจ็ด จ.บ้านนา ๔, ๒๕๖๕

ผู้เขียน

(นายศุภชัย ไกลดำ)  
ผู้อำนวยการช่างโยธา

วิศวกร

นายวิชาญ หงษ์จวบ  
ธ.ว.๗๓๗๖

ช่างแบบ

(นายพลากร นวงน)  
ผู้อำนวยการช่างโยธา

ช่างสถาปน

อนุมัติ  
(นายประเวศ เกตุศรีวงศ์)  
ปลัด อบต.หนองกระเจ็ด

นักศึกษา  
(นายสุวิทย์ เมืองดาว)  
นายก อบต.หนองกระเจ็ด

- แปลนการวางระแนงเสริมเหล็ก

แบบเลขที่ / 2566

รับ / เดือน / ปี

แผ่นที่

4

จำนวน

4

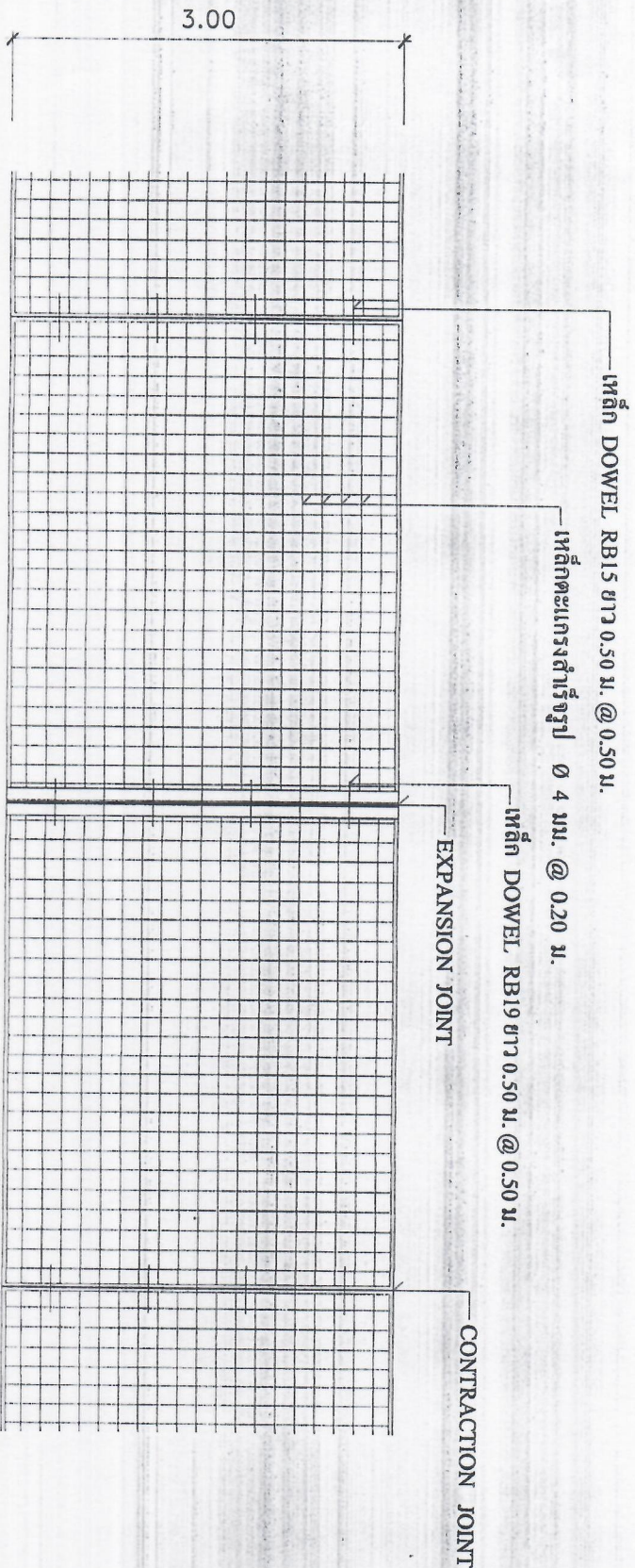

แปลนการวางตะแกรงเหล็ก

รูปตัด - ขยาย ตามขวางถนนแนว

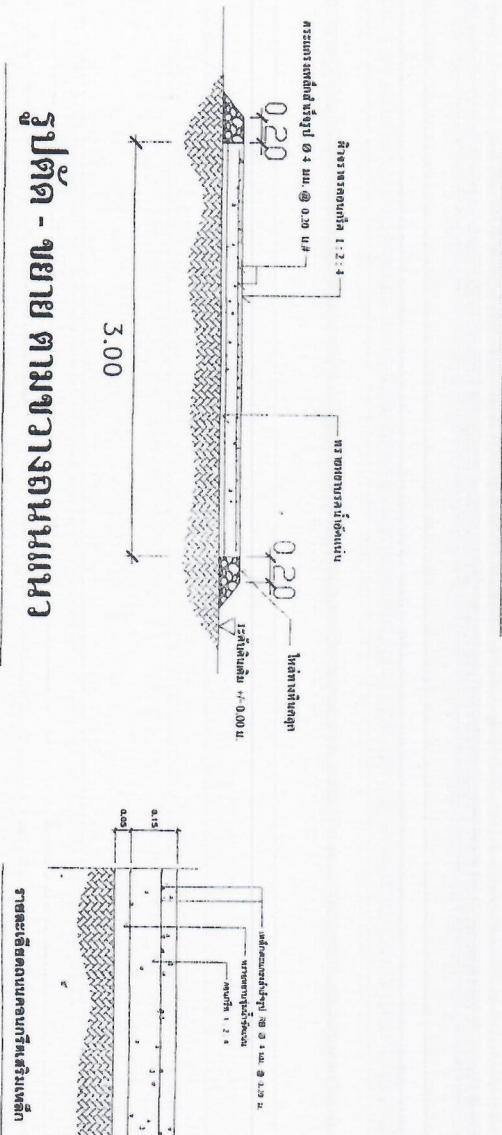

CONTRACTION JOINT (ทุกระยะ 10 เมตร)

EXPANSION JOINT (ทุกระยะ 100 เมตร)

CONTRACTION JOINT (ทุกระยะ 10 เมตร)

EXPANSION JOINT (ทุกระยะ 100 เมตร)